



PROTOCOLO COVID 2021

Proyecto Educativo Institucional

Visión

Ser una Comunidad Educativa de prestigio, fundada en un Proyecto Educativo Cristiano-adventista, que busca la formación integral de sus estudiantes poniendo énfasis en la entrega de valores cristianos, en la calidad y excelencia académica, en el aprendizaje del inglés como segunda lengua y en el cultivo de las artes, el deporte y la innovación tecnológica.

Sello1	<p>PRINCIPIOS CRISTIANOS</p> <p>Es el pensamiento sostenido por la tradición judeo-cristiana, fundamentada en la doctrina bíblica y moral cristiana, basado esencialmente en una relación – espiritual, personal y voluntaria – entre la persona y Dios, a través de Jesucristo por la fe.</p>
Sello 2	<p>FORMACIÓN INTEGRAL E INCLUSIVA</p> <p>Formación Integral, entendida como aquella centrada en formar al estudiante en sus diversas dimensiones: física (su cuerpo), psicológica (habilidades, destrezas y aptitudes), social (convivencia, tolerancia y conciencia social), y espiritual (voluntad, sentimientos y valores). E inclusiva que promueve la aceptación de diversas necesidades educativas en los estudiantes, que implica diversidad de formas y ritmos de aprendizaje, creencias culturales y religiosas.</p>
Sello 3	<p>CALIDAD Y EXCELENCIA ACADÉMICA</p> <p>El objetivo de nuestro Establecimiento es poder alcanzar los mejores estándares de desempeño en el proceso educativo para desarrollar al máximo las potencialidades de nuestros educandos en pos de su excelencia académica.</p>
Sello 4	<p>INGLÉS</p> <p>Énfasis en la preparación y manejo del idioma Inglés como segunda lengua, como una herramienta eficaz para que los estudiantes puedan insertarse y comunicarse en un mundo globalizado.</p>

PROCOLOS - PLAN DE RETORNO 2021

El proceso de planificación del año escolar 2021 se encuentra guiado por los siguientes principios generales:

- 1- La escuela como espacio protector:
2. Bienestar socioemocional de la comunidad escolar:
3. Potenciar la recuperación de aprendizajes.
4. Promover la seguridad
5. Adaptación ágil a los cambios

Como Comunidad Kings School, tenemos el deber de unir nuestros esfuerzos, por brindar un espacio seguro y protector a nuestros niños y niñas.

En tiempos de Pandemia aún más unidos y fortalecidos en la fe de nuestro amado Dios.

MEDIDAS PREVENTIVAS ANTES DE INGRESAR AL COLEGIO...



Antes de salir de casa se debe TOMAR LA TEMPERATURA y en caso de presentar síntomas de resfrío, fiebre, dolor de estómago, diarrea, dolor de garganta o cualquier otro asociado al COVID-19, NO ENVIAR AL ESTUDIANTE AL COLEGIO.

**Uso de mascarilla en todas las dependencias del establecimiento
Recambiar la mascarilla cada vez que se humedece.**

¿Cuál es el Uniforme que debo usar ?



**El uniforme es el buzo y polera amarilla del colegio, zapatillas Negras .
en Invierno Parka o chaleco azul .**

Ante cualquier dificultad para el uso del uniforme, tu apoderado debe presentar el caso en inspección.

¿QUÉ TENGO QUE LLEVAR EN MI MOCHILA?



**UNA MASCARILLA
TU ESTUCHE
TU COLACIÓN DE
FÁCIL
MANIPULACION**

AL INGRESAR AL COLEGIO...

Espera junto a tus padres o adulto responsable, fuera del Colegio, **MATENIENDO DISTANCIA FISICA** para el control de temperatura.



Deberás despedirte de tus padres o del adulto responsable que te viene a dejar al Colegio. ninguno de ellos podrá ingresar al Colegio.

NUEVAS FORMAS DE SALUDAR...



**En sala reforzaremos normas fundamentales,
tales como**

**EL LAVADO DE MANOS DEBE SER
CONSTANTEMENTE CON AGUA Y JABÓN.**



**TE RECORDAREMOS CONSTANTEMENTE QUE EVITES
TOCARTE LA CARA, LA BOCA, LOS OJOS Y LA NARIZ.**



**No te toques los ojos,
la nariz y la boca.**

**Te diremos que
mantegas tu
mascarilla siempre
puesta**



Debes recordar



Cubrir la boca y nariz con el antebrazo o pañuelo desechable al toser y estornudar, no reutilizando este último.

Desechar pañuelos en contenedores con tapa.



¿CÓMO ESTARÁ ORGANIZADA MI SALA DE CLASES? Según lo dispuesto por la autoridad sanitaria.

Las salas contarán con las mesas y sillas, con la distancia permitida, mirando hacía la pizarra.

Las puertas y ventanas estarán abiertas para una ventilación adecuada.



MODALIDAD DE CLASES

Presencial – Online:
Los cursos se dividirán en dos grupos, los que asistirán a clases presenciales y la otra online

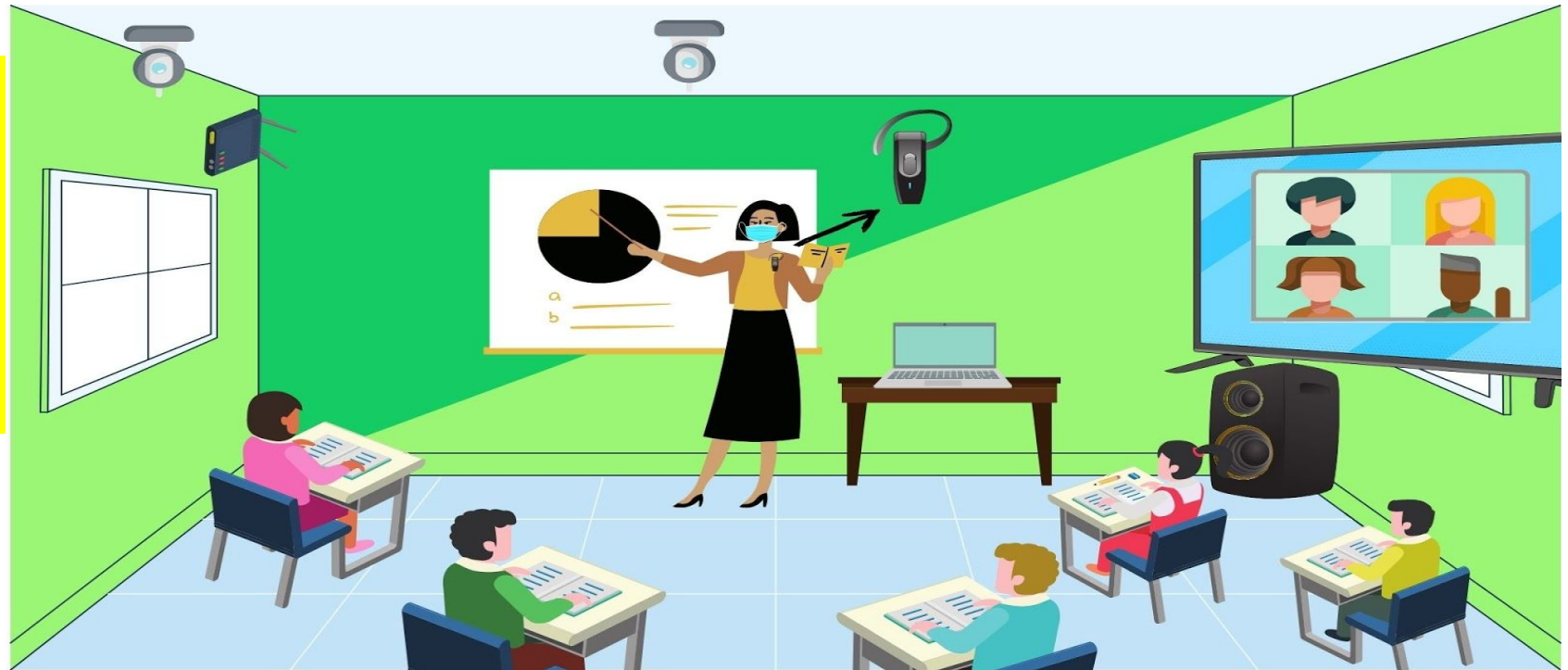

EN EL RECREO



Prekinder y
Kínder comerán su
colación en la sala y
luego saldrán a
recreo.

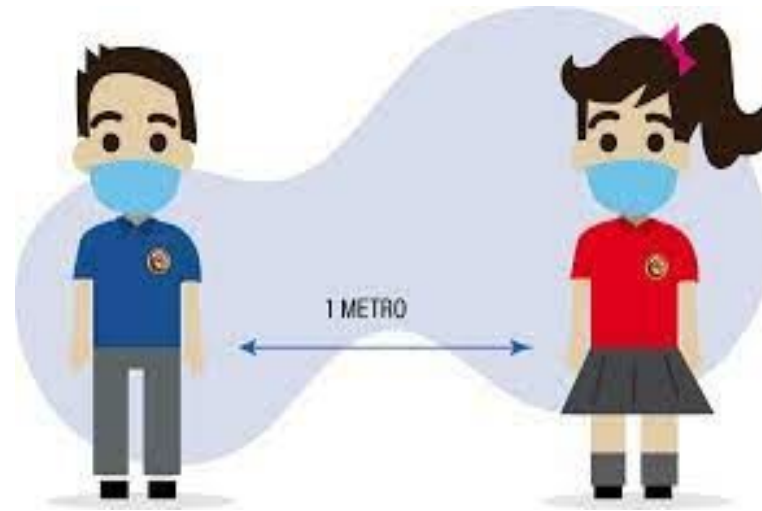

Uso de Mascarilla
durante todo el
recreo.

No compartiremos
juguetes



NO JUEGUES A LA PELOTA EN EL RECREO

ARASAAC

No realizaremos
juegos de contacto
que impliquen
acercamiento físico.

Solo clases online, cuando nos encontremos en FASE 1





CORPORACION EDUCACIONAL
KING'S SCHOOL
SAN MIGUEL

Convivencia
Escolar



**REGLAMENTO INTERNO CONVIVENCIA ESCOLAR (RICE)
PROTOCOLOS
PARA RESGUARDAR NUESTRA SEGURIDAD
2021**